

EL MENTOR

APARECE LOS SABADOS

POR SU IMPRENTA

TIENE EDITOR

RESPONSABLE

Periódico independiente : : Defensor de los intereses de la región

EL MENTOR

Periódico semanal

Suscripción y avisos adelantado
Localidad trimestre . . . \$ 5.—
" semestre 5.50
" un año 10.—

AVISOS CONVENCIONALES

REDACCION

TERRITORIOS NACIONALES

Sus necesidades Se impone la reforma de la Constitución

EN distintas oportunidades, nos hemos ocupado del funcionamiento irregular de los diversos Gobiernos de los territorios, señalando las causas retardatorias que se oponen a su natural y progresista avance.

Pero nuestras prédicas, como todas las de la prensa en general no han tenido la suficiente potencialidad y eficacia, como para que el P. E. o el Congreso se hayan hecho eco de las mismas, proponiendo medidas para subsanarlas.

Hemos visto con agrado, que la Sociedad Rural del Rio Negro y Neuquen, ha considerado una nota del Señor Carlos R. Galardo, en la que propone se propicie la representación de los territorios Nacionales, en el Congreso, y que a cuyo efecto, la referida Sociedad, se ha dirigido a las Sociedades similares y a las Municipalidades de los territorios a fin de fijar una fecha, para una reunión que deberá efectuarse en Buenos Aires, con objeto de dejar constituida una Junta de delegados, con el fin de propiciar ante la Cámara de Diputados la representación a que antes hacemos referencia.

Ahora bien, como iniciativa es plausible, y en cuanto a sus resultados fuera de toda duda serian de beneficios prácticos y que no se harian esperar, pero... aquí viene el pero.

Seria necesario previamente y para que esta iniciativa pudiera prosperar, reformar la Constitución, puesto que para obtener la representación a que se aspira, es menester de acuerdo con el artº 37, que en lugar de territorio sea elevado a la categoría de Provincia, ya que si bien no rechaza la representación en forma expresa tampoco la acepta que para el caso es igual.

Dice el artículo 37: «La Cámara de Diputados se compondrá de representantes elegidos directamente por el pueblo de las provincias y de la Capital, que

se consideran a este fin como distritos electorales etc.» ya vemos que los territorios, deben aspirar primero a que se les declare provincia y como tampoco hay limite para las aspiraciones, es decir tiempo marcado, siguen aspirando varios años, ejemplo... La Pampa.

En cambio podríamos empezar por requerir nuestra legislatura propia a la que tenemos derecho segun la ley n° 1552, de Octubre 16 de 1884, con las modificaciones introducidas por las Leyes n° 2662, 2155 y 3575 la que dice en forma clara en su artículo 46: «Las Gobernaciones cuya población alcance a treinta mil almas, constataadas por el Censo General y los censos suplementarios sucesivos, tendrán una legislatura que fun-

cionará tres meses en el año. Después dice como será formada etc.

Creemos estar dentro de la ley en lo que se refiere al número de habitantes; y después el artículo 48, dice: «Cuando algun territorio tenga la población exigida para proveer una Legislatura, el Gobernador, previo consentimiento del P. E. mandará formar un registro de todos los ciudadanos de la Gobernación que quieran inscribirse, al efecto nombrará una comisión compuesta de seis vecinos, tres titulares y tres suplentes».

En consecuencia sin perjuicio de cooperar a la solicitud de representación, propicia nos la legislación y si prospera prometemos un estudio minucioso con referencia a las bondades o dificultades que pueda ofrecer, empecémos por esto para llegar a lo o ro.

TIERRAS Y COLONIAS

ESTA rama administrativa dependiente del Ministerio de Agricultura, y la que segun todas las apariencias se encuentra sumergida en un profundo letargo, dará en breve señales de vida, era de esperar un golpe de Maza.

Nos anuncian que de un momento a otro habrá novedades ya era tiempo!. En consecuencia tendremos al corriente a nuestros lectores de las resoluciones que se produzcan.

Falta de educación

CON este enunciado publica un artículo nuestro colega «La Razón», que con gusto reproducimos desde que trata de cosas tan elementales que todos debemos conocer; después del título dice: «No de otra manera pueden calificarse las actitudes que asumen en público ciertas personas aparentemente muy bien educadas en su casa, muy correctas en un salon de baile ó en el ambiente íntimo de la tertulia, cuando estan bajo la fiscalización de otras personas conocidas, pero que en la calle, los trenes, los comedores, las diversiones públicas y sitios en general donde la concurrencia no se conoce ó no les merece la mas elemental consideración, parecen autorizados a proceder sin cuenta de las normas mas elementales de la urbanidad.

En los tranvías igualmente la falta de sentido común hace olvidar que no se trata de una plaza pública, sino de un local pequeño en que todos por igual disfrutan de los mismos derechos sin embargo el que silva ó tara rea ó simplemente conversa en voz alta, procede como si el coche le perteneciera ó hubiera pagado mayor tarifa. Igual cosa diríamos de los comedores, trenes etc. en que muchas veces el comensal ó el viajero pacífico silencioso y discreto soporta discusiones, discursos, comentarios triviales de sus vecinos, para no citar mas que los casos mas inofensivos de incomodidad. Seria bueno que la gente supiera la existencia de un capítulo muy importante en los manuales de urbanidad referente al mejor modo de conducirse en público, y que para calificarse por su nombre propio, comprende todas las reglas de la civilidad.

Denuncia desestimada

EL C. N. de Higiene, ha desestimado la denuncia formulada por el Señor Jacobo Martínez, contra el Sr. R. G. Jolliffe de Lamarque por ejercicio ilegal de medicina, y ordena la reposición del sellado de acuerdo a la ley.

Asociación Gremial de Maestros

LEVÓSE a cabo la asamblea anunciada por esta asociación docente de la zona con asistencia de doce miembros de la misma, de los cuales estaban representados mediante autoriza-

Permanente: Ferro Carril del Sud

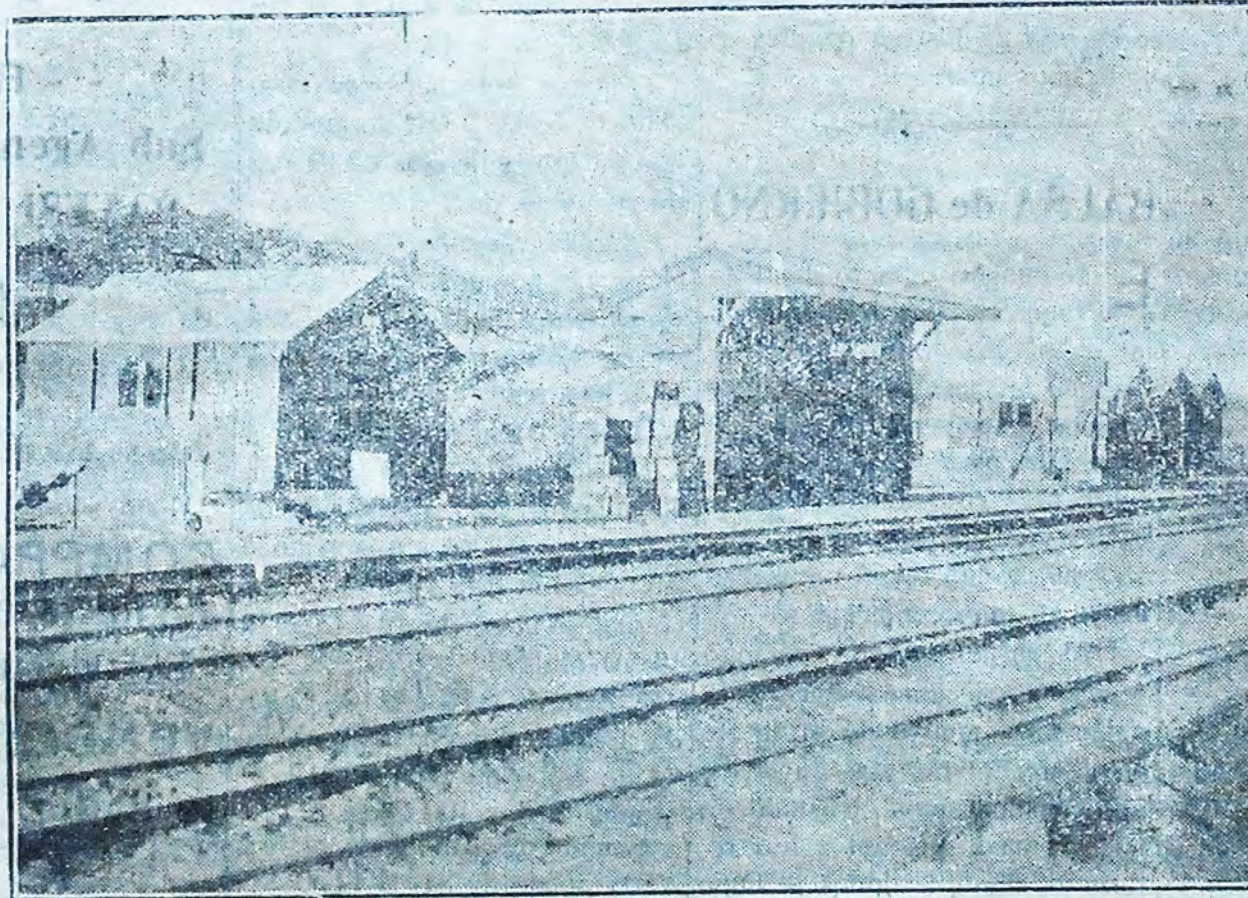

ESTACION CHOELE CHOELE

Hemos reclamado hasta el cansancio, de la empresa del F. C. S. la construcción de una estación de material, de acuerdo con la categoría que corresponda, un embarcadero para hacienda, un andén por ultimo la dotación de comodidades a que el público tiene derecho y a pesar de nuestras justas insistencias, estos señores, se hacen los suecos, aunque tenemos entendido que son ingleses.

Lo que hay existente y que sirve de estación, dijimos oportunamente que son simples y débiles e vachas de madera, cocinas antihigiénicas, sucias y mal olientes, receptáculos y varidas de microbios, que son un peligro para la salud pública, que no hay sala de espera, y que la que oficia de sala es donde se exponen los

boletos, instalada en una de las casillas sin ninguna comodidad y que aunque la hubiera seria imposible disfrutar de ella puesto que es una heladera. Los pasajeros que tienen la desgracia de tener que viajar por los trenes nocturnos que llegan a las 4 horas 09 de Bahía para Neuquén y a las 1 y 23 para Bahía, se ven en la obligación de permanecer a la intemperie con la familia que los adultos soportan, pero y las criaturas? este caso lo hemos presenciado y cuando la empresa quiera el concreto que avise.

Esta estación repetimos tiene un ingreso de treinta mil pesos mensuales, término medio.

Cumpliendo nuestra promesa exhibimos las fotografías Como suplemento informativo

agregaremos que todo es de madera, lo primero que se destaca es el depósito de encomiendas enseguida eso que parece un patibulo, es el andén, una miniatura construido con chapas de zinc y ese conjunto, especie de trio que se vislumbra en el fondo, a la derecha, es la famosa estación lo que no puede no debe verse son los w. c. construidos con chapas de zinc a groso modo, cruzando el pozo algunas maderas.

Tenemos todo eso, en un punto donde hay meses que llega a 60,000\$^m en la entrada y en donde este año, pasa de un millón de kilos, solo la semilla de alfalfa a remitir por este conato de estación.

¿Seremos exagerados en nuestras apreciaciones?



ción aceptada al efecto en favor de uno de los presentes.

Abierta la sesión se resolvió reelejir la comisión directiva existente, ampliandola con el nombramiento de tres vocales más y un secretario general de redacción.

Se discute la incorporación de esta entidad a la Asociación de Maestros de Territorios Nacionales, y se acepta.

Se solicita de la comisión de presupuesto de la Cámara de Diputados la equiparación de sueldos y escalafón en la forma proyectada para el magisterio metropolitano. Adhiriendo por separado el proyecto de jubilación del magisterio presentado en la Cámara de Diputados por el Dr. Corbalán.

Se resuelve además enviar autorización representativa de esta asociación ante el núcleo de Maestros de Roca y Neuquén a los señores F. Garro y E. Guizazú.

Se distribuyen los diferentes tópicos de la Orden del día entre los miembros presentes constituidos en sub comisiones que estudiarán los mismos a fin de extraer las conclusiones con que se integrará un memorial a entregarse a los delegados a la asamblea constituyente, del vera no próximo a celebrarse en Buenos Aires.

Acto continuo se levantó la sesión fijándose el 15 de Agosto próximo como fecha de reunión.

Varias

NOTICIAS

CORREOS y TELEGRAFOS

HADE mucho tiempo, que hicimos notar la necesidad de que la dirección del ramo provyera a sus humildes pero buenos servidores de los respectivos uniformes de invierno, sin que hasta hoy hayan sido proveídos ni por nuestro pedido ni por la necesidad que tienen, pero no dejamos de tener en cuenta que se trata de un territorio Nacional y que el Gobierno supone que no son patrimonio de la Nación, nada más que para percibir sus entradas en cuanto a sus necesidades que se arreglen como puedan.

Repetimos, estos servidores de la administración tienen tanto o más derecho que los de la Capital, y si no es elemento electoral no es de ellos la culpa ya que los derechos cívicos no existen en los territorios, somos extranjeros en ese sentido dentro de nuestra misma patria.

En cambio prestan los servicios inherentes a la administración e insistimos no tienen uniformes, capotes ni impermeables, sepan Señores que aquí también llueve y hace frío y que hace

como nueve años que no se les provee de las referidas prendas, nuevamente hacemos un llamado al Dr. Giuffra, para que trate de subsanar esta deficiencia, ya que los sueldos quien sabe cuando podrán cobrar.

JUZGADO de PAZ Ta ta de protocolo

DESDE que la ley respectiva ó sea la n° 1532, autoriza a los Jueces de Paz, a tener protocolo encuadrado dentro de las condiciones que ella determina, no tiene explicación que los Señores Jueces que tienen superintendencia, encargados de rubricar los mismos, procedan con una calma tan manifiesta al extremo de demorar un mes para la referida rubrica.

El Juzgado local ha permanecido un mes sin protocolo y en tales condiciones no escapará al ilustrado criterio del Señor Juez Letrado, los perjuicios que irroga al vecindario con ese habitual sistema de demora, y luego nos negarán la necesidad y el derecho de requerir un Juzgado Letrado! haciendo presente que este es uno de los mil detalles que podríamos citar.

BALSA de GOBIERNO

EN nuestro numero del 1° de Julio corriente hacíamos notar el mal estado en que se encontraba la maroma de la referida balsa y el serio peligro que entrañaba para los pasajeros, y sobre todo con vehiculos, al extremo que los encargados del servicio, y con razon rehusaban pasar en tales condiciones.

Dias pasados se nos apersonó a esta redaccion el encargado quien con motivo de la fuerte creciente del rio, nos invitó a que constatará el estado de la maroma a que antes nos referimos, significandonos la imposibilidad del tráfico con carros etc. sin exponerse al peligro manifestado, todo lo que encontramos razonable.

Bien; hoy, con mucha satisfacción podemos informar que nuestro reclamo ha sido atendido de inmediato y que la maroma en cuestion será proveida oportunamente, desde que ya el M. de O. P. ha autorizado su adquisición.- solo falta ahora completar la obra, haciendo desaparecer el pantano, que hace imposible el acceso a la referida balsa y para esto, bastará un poco de buena voluntad por parte de todos.

MERCADO Haciendas, Frutos, Cereales. y Semilla

Continúa el interes por las haciendas de calidad, a las que los compradores dedican sus preferencias.- En el mercado de Li-

niers, se ha registrado la venta de un lote de veinte novillos Durham, a \$ 190. por cabeza, precio que no se obtenia desde el mes de Febrero,

Es de hacer notar que cada animal pesa al rededor de 660 kls en piè, y con un rendimiento calculado de 62 %, dan un promedio de 900 libras.

Dámos a continuación, un detalle de las cotizaciones habidas durante la semana.

Toros y torunos, especiales para frigorífico a \$ 72; idm. gordos a \$ 55; idm para consumo de 26 a 42.

Novillos excepcionales (chilled beef) de \$ 185 a 190; idn especiales de 132 a 171; idn especiales (congelar) de 105 a 120; idn gordos de 80 a 95; idn generales de 51 a 74.

Novillitos excepcionales para consumo, de \$ 77 a 80, gordos y especiales de 48 a 70, idn generales de 26 a 41.

Vacas excepcionales para consumo a \$ 110, especiales de 72 a 95.50, gordas de 55 a 66; idn generales de 32 a 47.

Vaquillonas gordas y especiales para consumo de \$ 47 a 66, generales de 25 a 40.

Terneros especiales para consumo de \$ 45 a 64; gordos de 32 a 41, idn generales de 10 a 28 idn mamonos de 7 a 25.

Cueros vacunos de \$ 7 a 11.50; idn nonatos de 4.50 a 5.50 idn de potro de 5 a 6.50; Lana res de 0.35 a 0.55; idn desechos de 0.15 a 0.25, cortos y pelados de 0.25 a 0.28; idn de cabra a \$ 18, idn nutria de 7 a 20, idn de liebre de 0.25 a 0.55, idn de zorro de 2 a 2.20, idn zorrino a 0.50.- Cerda de \$ 14 a 21.

Cereales:-Trigo de \$ 13.50 a 15; 70-Maiz de \$ 6.70 a 8.

Avena, de 8.70 a 9.10.- Cebada a 8.50 - Lino a 19.50.- Semilla de Nabo de 20.50 a 21.

Mani a 20 los 100 kilos
Semilla de Alfalfa de 4.40 a 4.80.-Alpiste de \$13 a 14.50

De Lamárque.

El lunes 17 del corriente la policia tuvo conocimiento por denuncia de un peon que al señor Enrique De Grossi, en la chacra 16 de la Sec. VIII le habían carneado algunos animales lanares, puesta en campaña en compañía del peon el sargento Roberts siguieron el rastro llegando hasta la chacra 8 sec VII donde la policia con permiso de sus ocupantes procedió a un registro dando por resultado el hallazgo de 105 kilos de carne y algunos cueros, cuya procedencia no pudieron justificar.

Se procedió al secuestro de la carne, cueros, grasa etc. y a la detención de José Segundino Raimundo y Cornelio Cabrera autores convictos y confesos en el hecho que se les atribuye.

Se instruye sumario y en breve los caudidos seran remitidos a Viedma, donde ya tienen alojamiento en el Brizuela Hotel.

OJO! SIMON BAIGUN SASTRE

Ha vuelto al pago y recibe órdenes en el HOTEL RIO NEGRO

ORQUESTA

"LA COLONIA"

Cuarteto compuesto por aficionados

Se ofrece para fiestas y bailes. Precios módicos

Jacinto Perez

Isla Grande. Choele-Choel

Domingo D'Anna

(Agente de Negocios)

- - Remates y Comisiones - -

Sub Agente para la venta de los tractores

PAVESI P. 4 a cuatro ruedas motrices

Informes generales

LAMARQUE — COLONIA CHOELE CHOEL.

Arriendo y sub-arriendo de chacras.- Tramites en el Banco Hipotecario Nacional y ante la oficina de Tierras y Colonias.

COMPRO: Una fracción de campo de 2 a 5 hectareas cerca del pueblo
100 Ovejas de vientre

VENDO: una chacra bien poblada con costa al Río

" una casa de material cocido

" en un solo lote dos chacras bien

alfalfadas.
Un molino SAMSON con tanque australiano, capacidad un millon de litros.

Cuatro Chacras con grandes y muy buenas mejoras. Dos autos en buen uso. Dispongo de buenos potreros alfalfados para animales a talaje. Vendo una JARDINERA grande en buen estado

Importante

Se transfieren 20 acciones del

BANCO RIO NEGRO

Y NEUQUEN

Totalmente integradas y en condiciones ventajosas

Tratar en esta Dirección

RESERVADO

para

el Depósito de forrajes

<DE>

TOME y TRAIGA

"LA VALENTINA"

Bodega y Viñedos

— DE —

Enrique Gadaño

COLONIA CHOELE CHOEL

F. C. S.

"Mercadito de los pobres"

de

BARRIOS & LAGARRIGUE

< O >

Carne de vaca y capon á 30 centavos el Kilo.

Choele Choel.

F. C. S.

GRAN TALLER

de Renovación de Neumáticos

de

BONATO Hnos.

Reparaciones garantidas de cubiertas y cámaras de Automóviles de todas clases

Santa Fé 2811

BUENOS AIRES

U. T. 6195 Juncal.

Agente GERARDO PALACIO

CHOELE CHOEL

F. C. S.

Antonio Doric

Almacén, Carnicería, Verdulería y Depósito de Forrajes

Representante de la Tintorería **LOS MIL COLORES**

Zaller de Modas

PARA SEÑORAS, SEÑORITAS Y NIÑAS

Choele-Choel

Fonda y posada "LA NEUTRAL"

Comodidades para familias y pasajeros. Atendida por su propio dueño.

Pedro S. Fernández

Paso Peñalva

Isla Choele Choel.

Proximamente gran

Remate en Belisle

300 Hectareas de

campo de la sucesión

Larrouy

Granja "La Pobrecita"

DE

ALEJO L. BARRIOS

Venta de miel de abeja, extractada con máquinas modernas. Envases para frutas y cajones para colmenas, a precios módicos

Choele-Choel

Rio Negro

Hotel "Rio Negro"

Comodidades para familias pasajeros. Comedor reservado. Servicio esmerado

AYUSO Hnos.

CHOELE-CHOEL

:::

(Rio Negro)

ARGENTINO HOTEL

SERVICIO ESMERADISIMO

PARA FAMILIAS y PASAJEROS

Alumbrado eléctrico en

todas las habitaciones :::

Atendido personalmente por su dueño

Agustin Vicente

CHOELE-CHOEL

FCS



PANADERIA

LA COLONIA

FRANCISCO

VISCARRET

Elaboración mecánica

I. Grande Choele Choel F.C.S.



Juzgado de Paz de Choele-Choel

HORARIO:

de 13 á 17

todos los dias hábiles

Propiedad en Venta

Un solar: Ubicado en parte céntrica del pueblo LAMARQUE cuyo perímetro es de 2500 m. c. — En él hay construidas dos casas; una compuesta de tres habitaciones, siendo una de estas de material cocido de 7 x 5 mts. y las otras de material crudo. — La otra se compone de dos habitaciones de 4 x 5 de material cocido y un galpón de material crudo de 10 x 6, corredor y jardín, ambas con su correspondiente pozo y W. C. circundado todo de tamariscos y un alambrado de 4 hilos. UNA QUINTA: con 50 árboles frutales variados la mayor parte en producción y 100 plantas de vid. Un molino y tanque Australiano en perfectas condiciones de conservación. Titulos perfectos Para verlos y tratar dirigirse al dueño Enrique Bailac Colonia GALENSE.

Cabaña "LOS SAUCES"

Venta de carneros Lincoln y Rambouillet

Procedentes de las mejores Cabañas del País

SUCESION MARCELINO GONZALEZ

colonia Josefa, Via Choele Choel

F. C. S.

VIVERO y COLMENAR	LOS ALAMOS Arboles frutales y forestales de todas clases
Venta de miel de abeja POR MAYOR Y MENOR	VENTA DE COLMENAS COMPLETAS
JUAN ROSAUER	
PASO PEÑALVA - Isla Ch. Choel	

Bar, Confitería y billar "Galense"

DE

Damian Perez

El más completo Surtido en vinos finos, bombones y confites
Villa Galense Isla Grande

Viceconsulado Honorario de España

En Choele Choel Isla-Grande

Con jurisdicción en Choele Choel Pichi Mahuida - Avellaneda - G. Roca y El Cuy.

Atiende a los súbditos Españoles en todas sus reclamaciones, como también todos los asuntos relacionados con la Patria.

JOSÉ VILLANOVA SANZ

Vice-Consul Honorario.

AVISO

A nuestros colaboradores advertimos la conveniencia que existe en mandar antes del Jueves de cada semana, para poderle dar cabida en el primer número de cada Sábado. Así lo estimaremos.

Almacén tienda y
FERRETERÍA

— DE —

José A. Novo

Lamarque Est. Choele Choel

Reservado

para

EPPUR SI MUOVE

"LAESMERBALDA"

BODEGA y VIÑEDOS

Vinos tintos y blancos, elaborados exclusivamente en uvas de mis propios viñedos.
Vino blanco de 4 años especial para embotellar
— "SAN LORENZO" —

Venta permanente de carneros Lincoln hijos de padrede la renombrada cabaña, de Urquiza Imas y Lopez Lecube; PRECIOS DE CRISIS 30 PESOS CADA UNO.

PROPIETARIO: Begnino A. Gutierrez-Callao 25 Buenos Aires; encargada: Viuda de Santiago Vega.

LARWIN: F C S

Panadería y Carnicería

— DE —

FERNANDO KREN

Acopio de frutos del país

Choele-Choel ; Lamarque

Gran Hotel "Barcelonés"

— DE —

Celso Domenech

842 - MORENO - 842

Unión Telefónica 5179. — Rivadavia

— — — BUENOS AIRES — — —

Peluquería

LA CUBANA

Félix Zuain

Gran surtido de perfumes de las mejores marcas

Choele Choel

3 Razones

de peso y de \$\$\$\$ para que Vd. prefiera en su casa antes que cualquier otro el **Jabón Hughes** Mas barato, mejor calidad

Fabricación local

Herrería y Carpintería
Taller de carruajes

Eduardo Herce
CHOLE CHOEL F. C. S.

LA FORTUNA

FONDA y DEPOSITO de VINOS

— DE —

Salvador Piterá

Especialidad en comida a la Italiana

CHOLE CHOEL F. C. S.